

QUALE STRUMENTO TI PIACEREBBE SUONARE?



PIANOFORTE • VIOLINO
CHITARRA CLASSICA / ELETTRICA
VIOLONCELLO • FLAUTO TRAVERSO
CANTO MODERNO • BATTERIA

LA MUSICA SU MISURA PER TE.
OGNI LEZIONE È STATA CREATA
DA ESPERTI
IN DIDATTICA MUSICALE.



PROVA
LA PRIMA
LEZIONE
GRATUITA

IO
SUONO
QUELLO
CHE
SUONO

Nuova
Scuola di Musica
di Cantù

Tel (+39) 031 706418
Cell (+39) 335 7041043
info@scuoladimusica.it
www.scuoladimusica.it



Città di Cantù
Assessorato per la Cultura

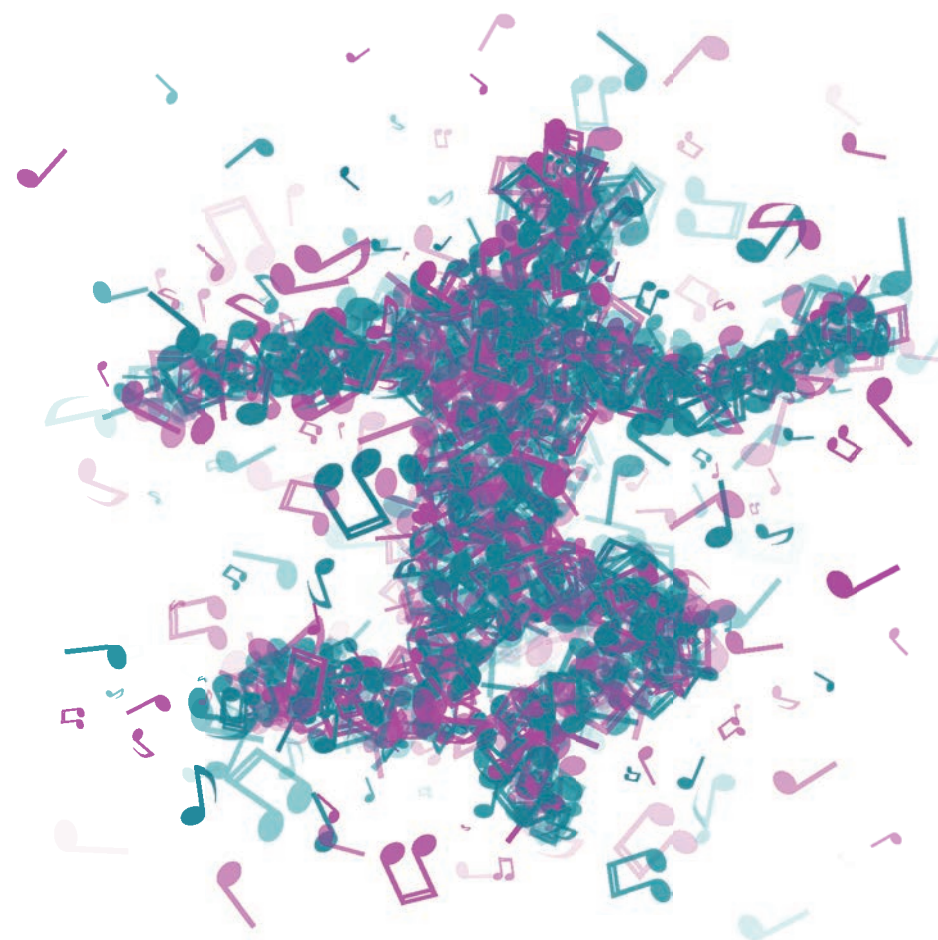

Città di Cantù

19^a EDIZIONE
ORCHESTRA GIOVANILE
A CANTÙ
2-8 SETTEMBRE 2019

ORCHESTRA GIOVANILE A CANTU'

Modulo di iscrizione

Cognome _____

Nome _____

Data e luogo di nascita _____

Tel/cell _____

E-mail _____

Via / città _____

Strumento _____

Istituto _____ classe _____

(per i percorsi di Alternanza Scuola Lavoro – legge 107/15)

Insegnante _____

Anni di studio _____

Si allega ricevuta di versamento quale tassa di iscrizione

Concedo a Associazione Nuova Scuola di Musica di Cantù l'autorizzazione affinché il minore di cui sopra venga ritratto, in foto e/o video, durante lo svolgimento dello stage dando il pieno consenso alla possibile diffusione delle stesse sul sito web della Scuola, Facebook e quotidiani locali. Il sottoscritto conferma di non aver nulla a pretendere in ragione di quanto sopra indicato e di rinunciare irrevocabilmente ad ogni diritto, azione o pretesa derivante da quanto sopra concesso. La presente autorizzazione non consente l'uso dell'immagine in contesti che pregiudichino la dignità personale ed il decoro del minore e comunque per uso e/o fini diversi da quelli sopra indicati.

Data _____

Autorizzo il trattamento dei dati personali per le vostre esigenze di selezione e comunicazione, ai sensi della legge 196/03

Firma di un genitore _____

Dal 2 al 8 settembre 2019 presso la Nuova Scuola di Musica di Cantù, via Pontida n. 5 - Cantù, si svolgerà una settimana di attività d'orchestra per ragazzi, rivolta ad allievi delle scuole di musica, delle scuole medie a indirizzo musicale, dei licei musicali e dei corsi inferiori dei conservatori. Il programma di lavoro giornaliero prevede attività a sezioni e attività con l'intera orchestra.

La Nuova Scuola di Musica accoglie, a titolo GRATUITO, studenti in **ALTERNANZA SCUOLA LAVORO** (legge 107/15) dei Licei Musicali garantendo un percorso formativo personalizzato coerente con il profilo educativo, culturale e professionale dell'indirizzo di studi. L'attività di formazione ed orientamento (30 ore) è verificata da un docente tutor della struttura. Al termine del percorso verrà rilasciata una scheda di valutazione e un attestato di frequenza con le relative ore svolte.

Organico: flauti, oboi, clarinetti, fagotti, trombe, corni, tromboni, saxofoni, tuba, percussioni, violini, viole, violoncelli, contrabbassi

Calendario: da lunedì 2 a sabato 8 settembre, ore 13.30 - 18.00
(mercoledì solo archi, giovedì solo fiati)

Concerti: Si terranno 4 concerti di fine corso
sabato 7 e domenica 8 e sabato 14 e domenica 15.

Quota di partecipazione:

€ 50,00 comprendente la partecipazione a tutte le attività e le parti d'orchestra (€ 30,00 per gli allievi della Nuova Scuola di Musica; gratuita per i percorsi di Alternanza Scuola Lavoro).

Iscrizione:

l'iscrizione dovrà essere effettuata facendo pervenire il modulo debitamente compilato alla Nuova Scuola di Musica di Cantù a mezzo e-mail (info@scuoladimusica.it) oppure direttamente in segreteria (14.30 - 18.30 dal lunedì al venerdì) allegando la ricevuta di versamento di € 50,00 intestato a:
Associazione Nuova Scuola di Musica di Cantù
via Pontida 5
22063 Cantù (CO)
tramite bonifico:
Banca di Credito Cooperativo di Barlassina
IBAN: IT 64 0 08374 32480 000000111755

Entro il 30 giugno 2019

A partire da metà giugno saranno a disposizione degli iscritti le parti d'orchestra da preparare per la settimana di prove.

Ricordatevi di portare il leggio !